የጃገማ ታሪክ በፎቶግራፍ

የጄኔራል ጃገማ ኬሎ የአጎት ልጅ ፊታውራሪ አባ ዶዮ ዋሚ

በ1928 ዓ.ም. ኢጣሊያ ሀገራችንን ስትወር በጅባትና ሜጫ አውራጃ አርበኛነትን የጀመሩትና ለሌሎች ያስተማሩት አቶ ዲባባ ሁርሴ

ጃገማ ኬሎ የታክሲ ሾፌር ከነበረና በአርበኛነት ከጃገማ ጋር ከተቀላቀለ የአዲስ አበባ ሰው (በግራ) እና ወልደዮሐንስ ተክሉ (በቀኝ) ጋር በ1932 ዓ.ም. የተነሳው

የጃገማ ኬሎ እህት ሉንሴ ኬሎ

የጄኔራል ጃገማ ኬሎ ታላቅ ወንድም ሻለቃ ጢንቂሳ ኬሎ

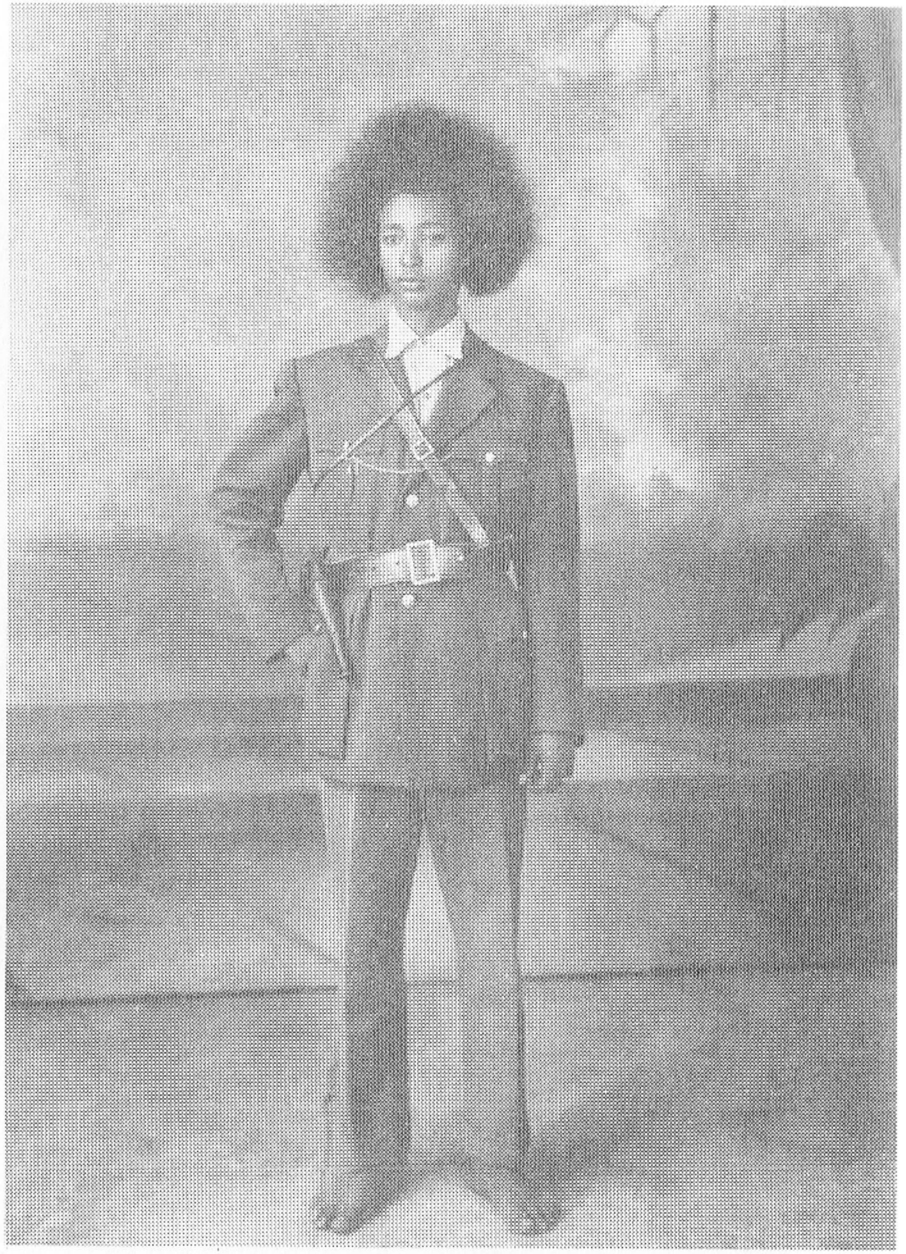

ጃገማ ኬሎ ግንቦት 22 ቀን 1933 ዓ.ም. በአርበኛነት ጊዜው ካጎፈረው ጸጉሩ ጋር ለመታሰቢያ የተነሳው

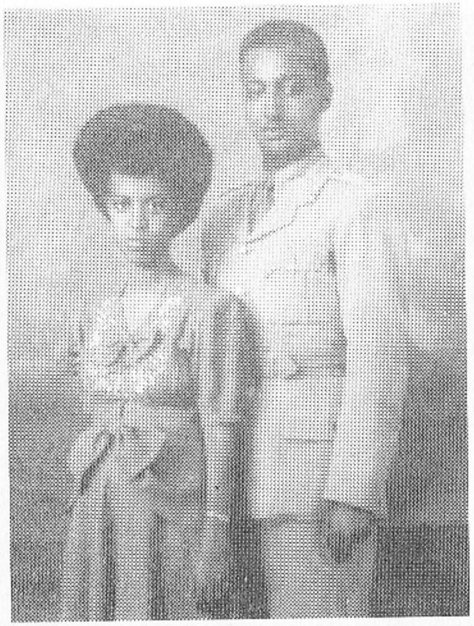

ሻለቃ ጃገማ ኬሎ ከመጀመሪያ ባለቤቱ ከክብርት ወ/ሮ ዘውዲቱ ኃይሉ ጋር በ1938 ዓ.ም.

ከግራ ወደቀኝ፡- ኃይሌ ባይከዳኝ፣ አማን አንዶም፣ ጃገማ ኬሎ በኮሎኔልነት ማዕረግ ሳሉ

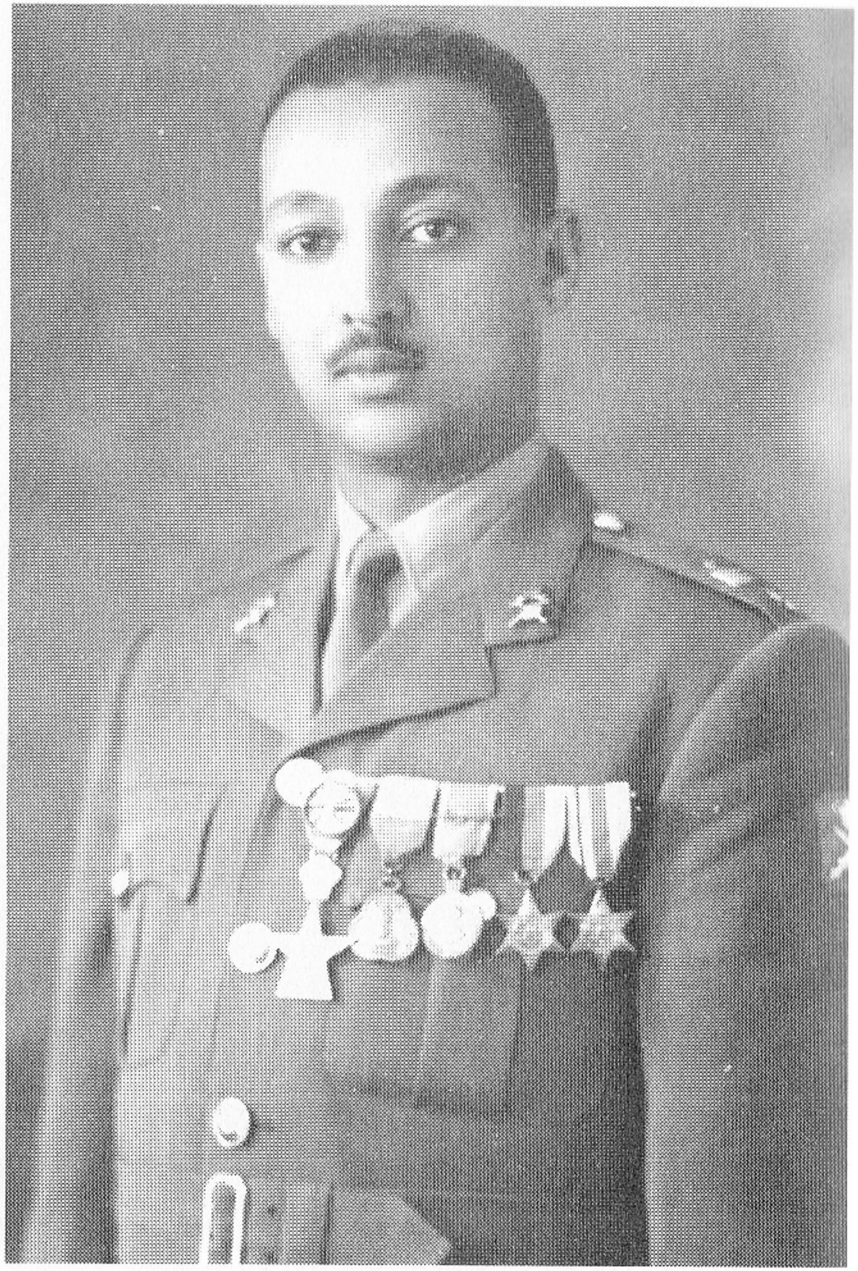

ጃገማ ኬሎ በ1940 ዓ.ም. በሌ/ኮሎኔልነት ማዕረግ

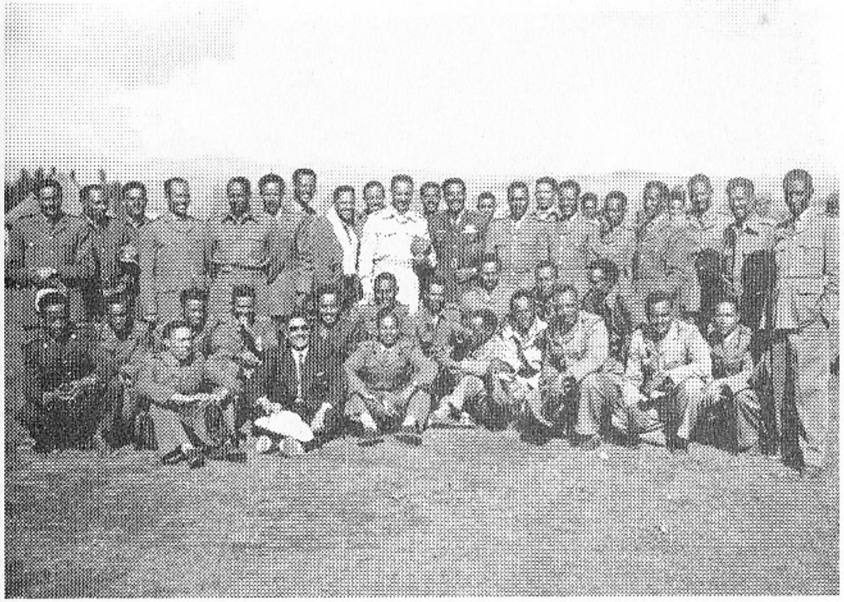

ጃገማ ኬሎ በ1947 ዓ.ም. በኮሎኔልነት ማዕረግ የ3ኛ ብርጌድ አዛዥ በነበረበት ጊዜ ከብርጌዱ መኮንኖች ጋር

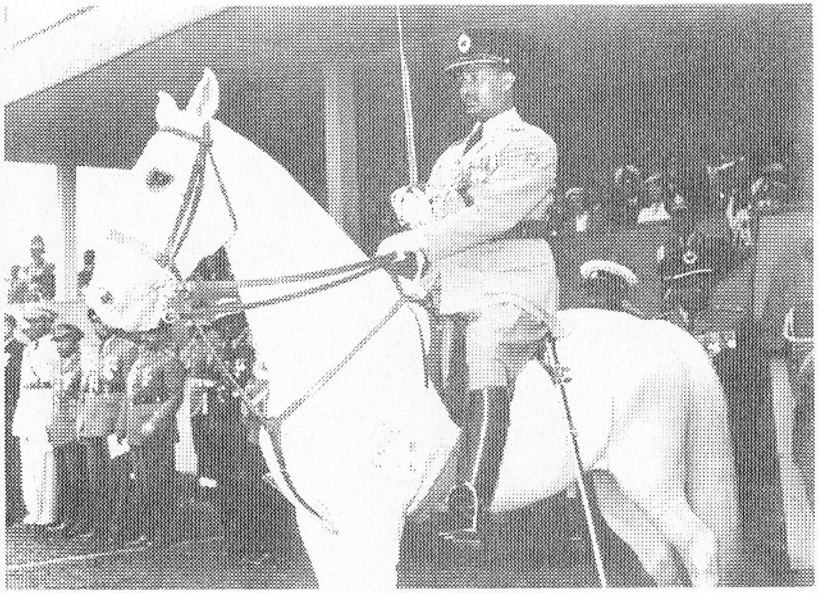

የግሪክ ንጉሥ ኢትዮጵያን በይፋ በጎበኙበት ወቅት የሰልፉ ምክትል አዛዥ ጃገማ ኬሎ በነጭ ፈረስ ላይ ተቀምጦ የክብር ሰልፉን ሲመራ

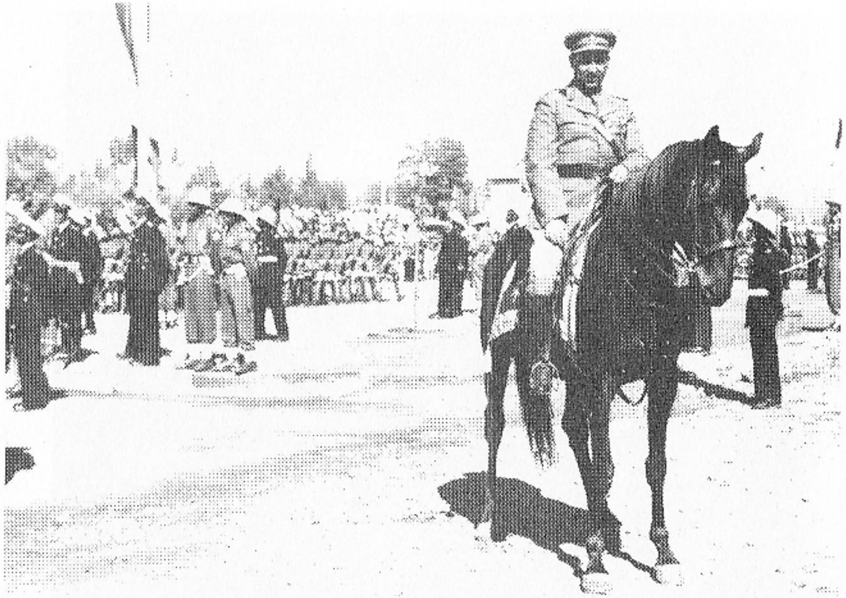

በ1948 ዓ.ም. ታላቅ ወታደራዊ ሰልፍ በተደረገበት ወቅት ጃገማ ኬሎ በጥቁር ፈረስ ላይ ተቀምጦ ሰልፉን ሲመራ

ጃገማ ኬሎ በ1952 ዓ.ም. ዩጎዝላቪያን በጎበኙበት ጊዜ የልዑካን ቡድኑ አባላት በታላላቅ ቦታዎች በጎበኟቸው መዝገብ ላይ አስተያየታቸውንና ፊርማቸውን ሲያሰፍሩ።

ጃገማ ኬሎ በ1952 ዓ.ም. ዩጎዝላቪያን በጎበኙበት ጊዜ ከዩጎዝላቪያ መንግስት የተሰጠውን ታላቅ የመኮንን ኒሻን የዩጎዝላቪያ ጀግኖች ማኅበር ፕሬዚዳንት ሲሸልሙት

ጃገማ ኬሎ በ1952 ዓ.ም. ዩጎዝላቪያን በጎበኙበት ጊዜ ከጎበኟቸው በርካታ ታሪካዊ ቦታዎች አንዱ

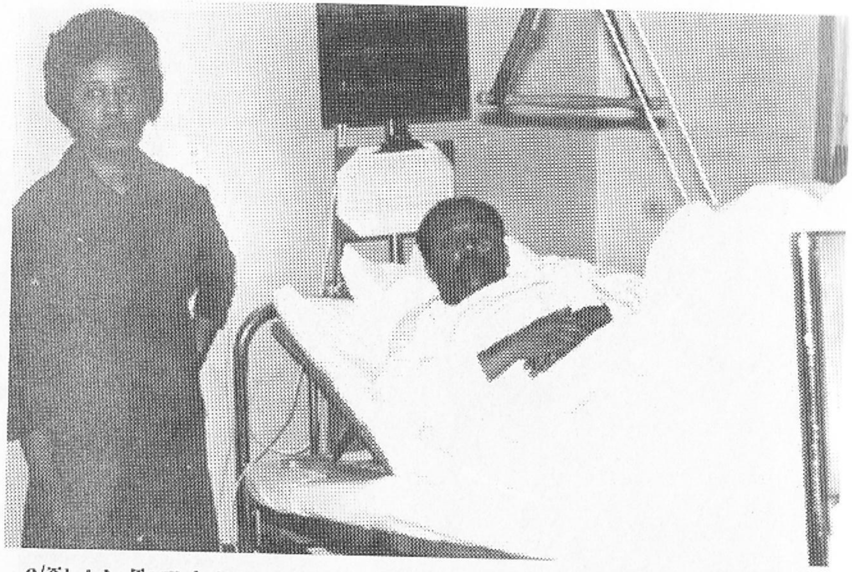

ብ/ጄኔራል ጃገማ ኬሎ በሀገር ውስጥ የመኪና አደጋ ከደረሰበት በኋላ በ1955 ዓ.ም.
በኦስትሪያ ቪና በህክምና ላይ ሳለ ካስታመሙት ባለቤቱ ከወ/ሮ አስቴር አስፋው ጋር

ጃገማ ኬሎ በ1954 ዓ.ም. የመኪና አደጋ ከደረሰበት በኋላ ለህክምና ወደ ኦስትሪያ ሄዶ
ከ1954 ዓ.ም. እስከ 1955 ዓ.ም. በቆየበት ጊዜ ከሐኪሙ ከፕሮፌሰር ቦላር ጋር
በቬናው ሆስፒታል ለመታሰቢያነት የተነሳው

ጄኔራል ጃገማ ኬሎ በ1954 ዓ.ም. የመኪና አደጋ ከደረሰበት በኋላ ለህክምና ወደ
ኦስትሪያ ሄዶ ከ1954 ዓ.ም. እስከ 1955 ዓ.ም. በቆየበት ጊዜ
ከባለቤቱ ከወ/ሮ አስቴር አስፋውና ከሐኪሙ ከፕሮፌሰር ቦላር ጋር

ሜ/ጄኔራል ጃገማ ኬሎ በኦስትሪያ ቬና ሆስፒታል ታክሞ ካገገመ በኋላ እዚያው ሆስፒታል ውስጥ ለመታሰቢያ የተነሳው

ብ/ጄኔራል ጃገማ ኬሎ ከኦስትሪያው ህክምና ከተመለሰ በኋላ ለሐኪሙ ለፕሮፌሰር ቦላር በኢትዮጵያ በመኮንኖች ክበብ ታላቅ ግብዣ ባደረገበት ጊዜ

በሜ/ጄኔራል ጃገማ ኬሎ የሚመራው የወታደራዊ ልዑካን ቡድን በ1958 ዓ.ም. በአሜሪካ ልዩ ልዩ ቦታ ጸች ሲጎበኝ

በሜ/ጄኔራል ጃገማ ኬሎ የሚመራው የወታደራዊ ልዑካን ቡድን በ1958 ዓ.ም. በአሜሪካ ልዩ ልዩ ቦታ ጸች ሲጎበኝ

በሜ/ ጀኔራል ጃገማ ኬሎ የሚመራው የወታደራዊ ልዑካን ቡድን በ1958 ዓ.ም. በአሜሪካ ልዩ ልዩ ቦታ ዎችን በጎበኘበት ጊዜ በአሜሪካ የጦር መኮንኖች ገለጣ ሲደረግለት

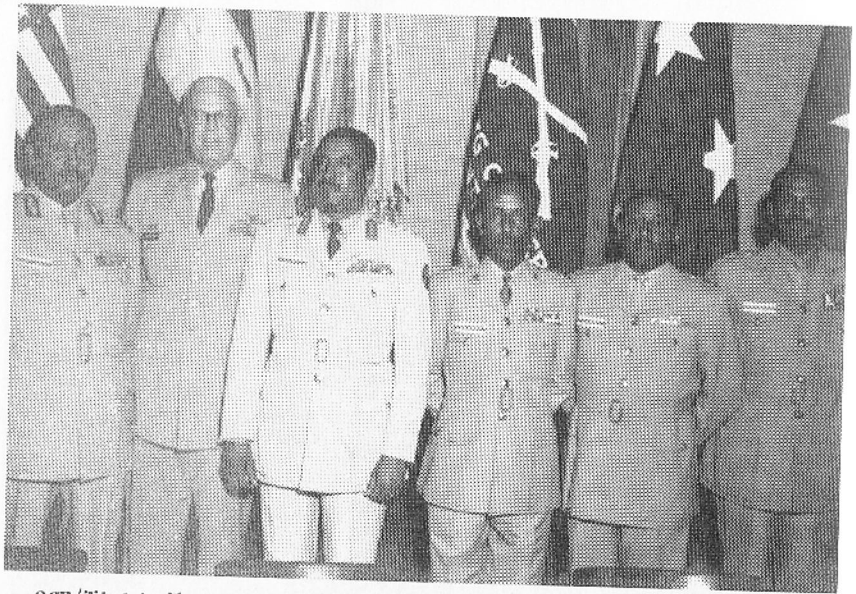

በሜ/ጀኔራል ጃገማ ኬሎ የሚመራው የወታደራዊ ልዑካን ቡድን በ1958 ዓ.ም. በአሜሪካ ልዩ ልዩ ቦታ ዎችን በጎበኘበት ጊዜ ኢትዮጵያውያን መኮንኖች ከፎርት ዲክ የጦር ትምህርት ቤት አዛዥ ከብ/ጀኔራል ሳሙኤል ቢዮን ጋር ለመታሰቢያ የተነሱት

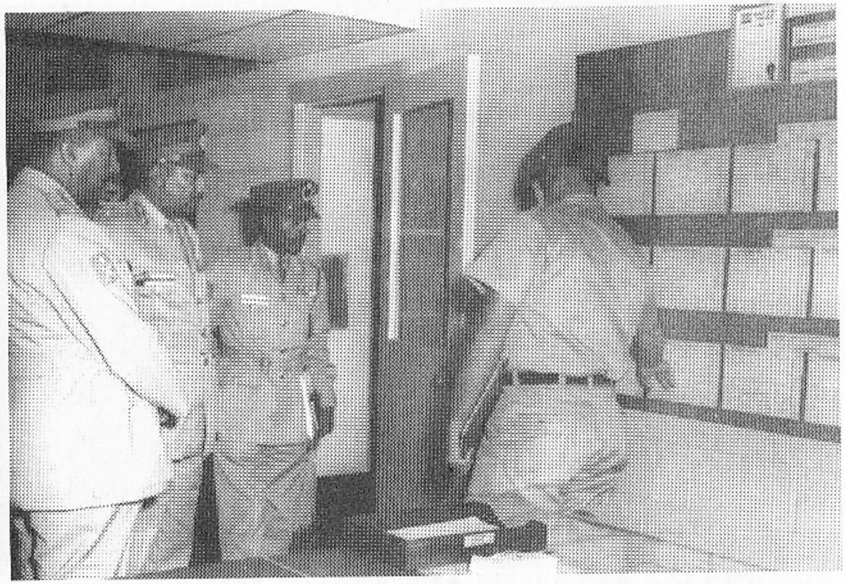

በሜ/ጀኔራል ጃገማ ኬሎ የሚመራው የወታደራዊ ልዑካን ቡድን በ1958 ዓ.ም. በአሜሪካ ልዩ ልዩ ቦታዎችን በጎበኘበት ጊዜ በአሜሪካ የጦር መኮንኖች ገለጣ ሲደረግለት

በሜ/ጀኔራል ጃገማ ኬሎ የሚመራው የወታደራዊ ልዑካን ቡድን በ1958 ዓ.ም. በአሜሪካ ልዩ ልዩ ቦታዎችን በጎበኘበት ጊዜ በፎርት ዲክ ታላቅ ግብዣ ከተደረገለት በኋላ ሜጀር ጀኔራል ጃገማ ኬሎ ከጦር ትምህርት ቤቱ አዛዥ ከብ/ጀኔራል ሳሙኤል ቢዮን ጋር ለመታሰቢያ የተነሳው

በሜ/ጄኔራል ጃገማ ኬሎ የሚመራው የወታደራዊ ልዑካን ቡድን በ1958 ዓ.ም. በአሜሪካ ልዩ ልዩ ቦታዎችን በጎበኘበት ጊዜ ስለአሜሪካ ጦር ሠራዊት አቋም ገለጣ ከተደረገለት በኋላ ለመታሰቢያ የተነሱት

በሜ/ጄኔራል ጃገማ ኬሎ የሚመራው የወታደራዊ ልዑካን ቡድን በ1958 ዓ.ም. በአሜሪካ ልዩ ልዩ ቦታዎችን በጎበኘበት ጊዜ ሜ/ጄኔራል ጃገማ የአራተኛ ክፍለጦርን አርማ በመታሰቢያነት ለሜ/ጄኔራል ዊሊያም ሲሰጥ

በሜ/ጄኔራል ጃገማ ኬሎ የሚመራው የወታደራዊ ልዑካን ቡድን በ1958 ዓ.ም. በአሜሪካ ልዩ ልዩ ቦታ ዎችን በጎበኘበት ጊዜ ሜ/ጄኔራል ጃገማ በነብኛዎች ሥም የጋሻና ጦር አርማ በመታሰቢያነት ለሜ/ጄኔራል ዊሊያም ሲሰጥ

ሜ/ጄኔራል ጃገማ ኬሎ በ1958 ዓ.ም. አሜሪካን በጎበኙበት ጊዜ የፎርት ቤኒንግ ጆርጂያ ወታደራዊ እግረኛ ት/ቤት አዛዥ ሜ/ጄኔራል ሮበርት ዮርክ የመታሰቢያ ስጦታ ሲያበረክቱለት

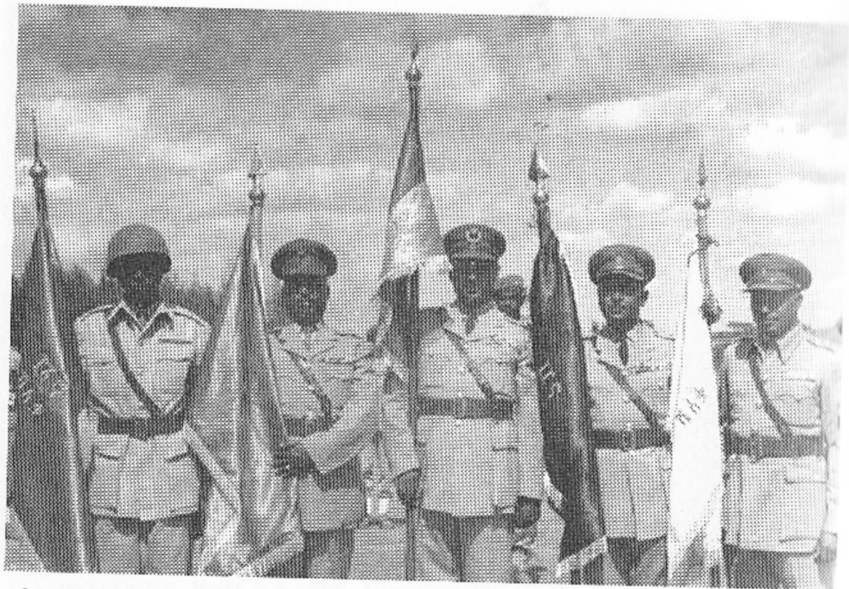

በ1958 ዓ.ም. ግርማዊ ንጉሠ ነገስት ቀዳማዊ ኃይለ ሥላሴ ሰበታ ላይ የእግረኛውን ክፍለጦር አርማ ባስረከቡበት ወቅት (ከመሀል ሜ/ጄኔራል ጃገማ ኬሎ)

የ4ኛ እግረኛ ብርጌድ ጥቅምት 15 ቀን 1960 ዓ.ም. ወታደራዊ ትእይንት ባዘጋጀበት ወቅት የክፍለጦሩ አዛዥ ሜ/ጄኔራል ጃገማ ኬሎ በጂፕ መኪና ወደ ትእይንቱ ቦታ ሲያመራ

የ4ኛ እግረኛ ብርጌድ ጥቅምት 15 ቀን 1960 ዓ.ም. ወታደራዊ ትእይንት ባዘጋጀበት ወቅት የክብር ዘቡ ለክፍለጦሩ አዛዥ ለሜ/ጄኔራል ጃገማ ኬሎ ሰላምታ ሲያቀርብ

የ4ኛ እግረኛ ብርጌድ ጥቅምት 15 ቀን 1960 ዓ.ም. ወታደራዊ ትእይንት ባዘጋጀበት ወቅት የክፍለጦሩ አዛዥ ሜ/ጄኔራል ጃገማ ኬሎ ለሰልፈኛው ሰላምታ ሲሰጥ

ሜ/ጄኔራል ጃገማ ኬሎ ከገናሌ ድልድይ ሥራ መሪዎች ጋር ስለስራው ሲነጋገር

የእንግሊዝ አምባሳደር የገናሌን ድልድይ ሥራ ለመመልከት ነገሌ በገቡበት ጊዜ
በሜ/ጄኔራል ጃገማ ኬሎ አቀባበል ሲደረግላቸው

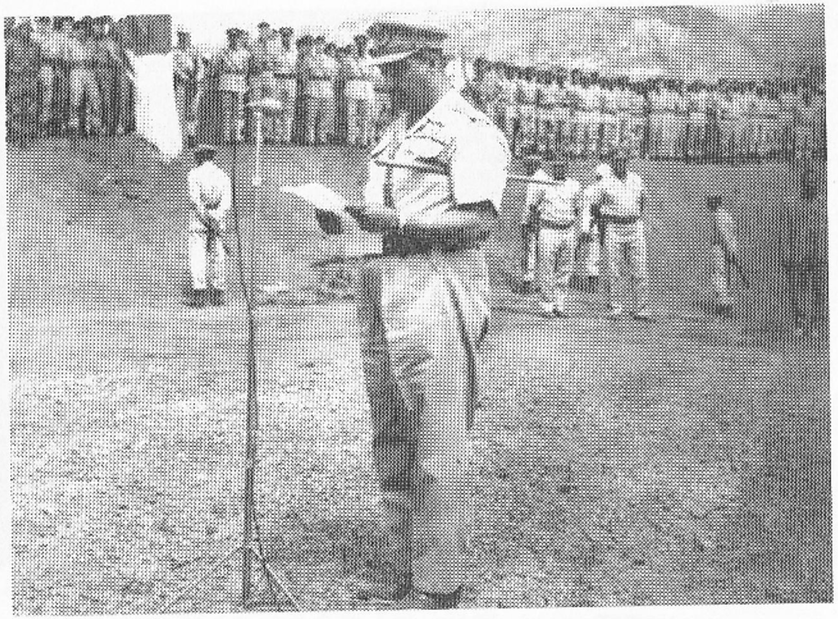

የገናሌ ድልድይ ሥራ ተጠናቆ በተመረቀበት ወቅት ሜ/ጄኔራል ጃገማ ኬሎ
በግርማዊ ንጉሠ ነገስት ቀዳማዊ ኃይለ ሥላሴ ፊት ንግግር ሲያደርግ

ግርማዊ ንጉሠ ነገስት ቀዳማዊ ኃይለ ሥላሴ የገናሌን ድልድይ ለሰራው የእንግሊዝ
መሐንዲሶች ቡድን መታሰቢያ የሚሆን አርማ ለአዛዡ ሲሰጡ
(ከቀኝ ዳር ሜ/ጄኔራል ጃገማ ኬሎ)

ግርማዊ ንጉሠ ነገሥት ቀዳማዊ ኃይለ ሥላሴ የገናሌን ድልድይ ለሰራው የእንግሊዝ መሐንዲሶች ቡድን አዛዥ የጋሻ ስጦታ ባበረከቱበት ጊዜ
(ከቀኝ ዳር ሜ/ጄኔራል ጃገማ ኬሎ)

ሜ/ጄኔራል ጃገማ ኬሎ በ1962 ዓ.ም. ለግርማዊ ንጉሠ ነገሥት ቀዳማዊ ኃይለ ሥላሴ የገናሌን ድልድይ አሳይቶ ወደነገሌ ሲመለስ የተጓዘባትና አደጋ የደረሰባት አውሮፕላን ስብርባሪ

ሜ/ጄኔራል ጃገማ ኬሎ የባሌን ጸጥታ ለማስከበር የተደረገውን ዘመቻ ለመምራት ኅዳር 28 ቀን 1962 ዓ.ም. ነገሌ ጠቅላይ ሰፈር እንደደረሰ

ሜ/ጄኔራል ጃገማ ኬሎ ጥር 24 ቀን 1962 ዓ.ም. በሰላም እጃቸውን የሰጡትን የባሌ አማጽያን ሲቀበል

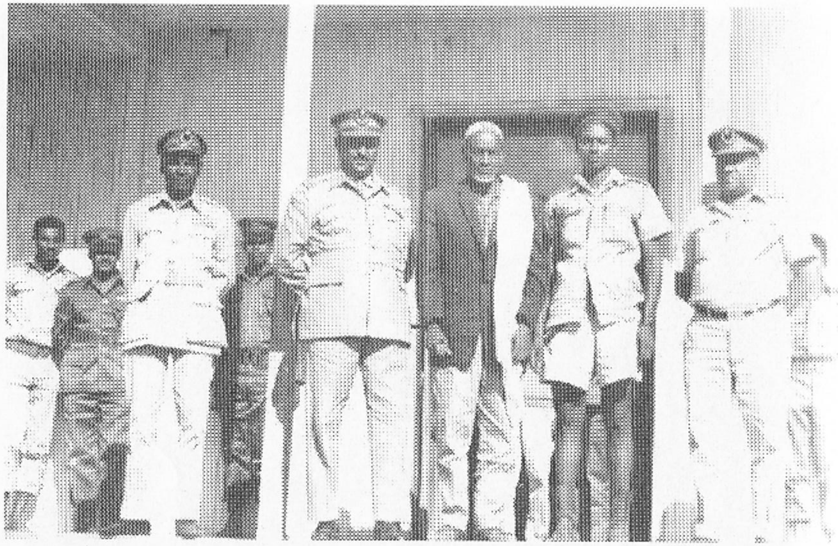

ግራዝማች ዋቆ ሉጎ የካቲት 11 ቀን 1962 ዓ.ም. እጁን በሰላም ሲሰጥ
የተደረገለት አቀባበል

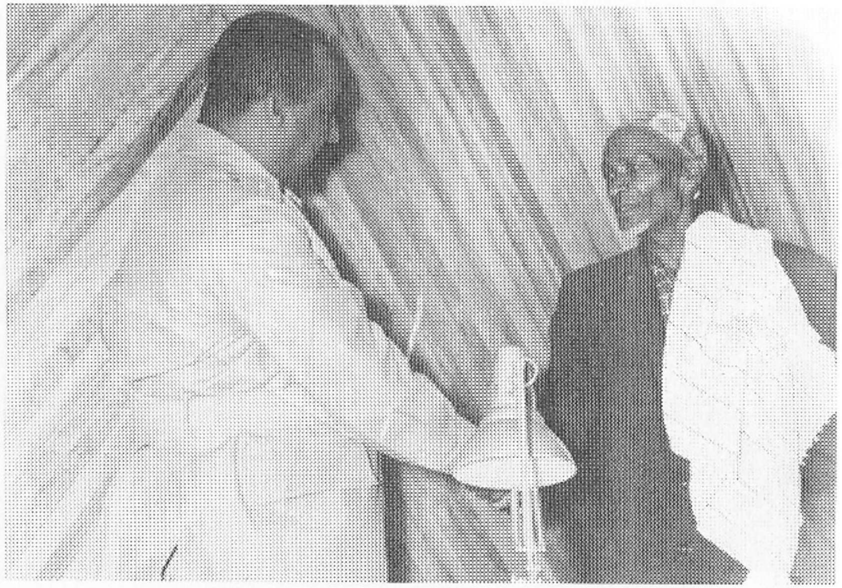

ሜ/ጄኔራል ጃገማ ኬሎ በ1962 ዓ.ም. የባሌውን ግራዝማች
ዋቆ ሉጎን ሲያነጋግር

ሜ/ጄኔራል ጃገማ ኬሎ በ1962 ዓ.ም. የባሌውን ግራዝማች ዋቆ ሉጎን
በቢሮው ባነጋገረበት ጊዜ

የዋቆ ሉጎ ልጅ ምህረት ተደርጎለት እጁን ከሰጠ በኋላ ከሜ/ጄኔራል ጃገማ
ኬሎ ጋር እንደተገናኘ

ራሱን ጀኔራል ብሎ ይጠራ የነበረው የባሌው ዋቆ ጉቶ መጋቢት 18 ቀን 1962 ዓ.ም.
በሰላም እጁን ሲሰጥ ከሜ/ጀኔራል ጃገማ ኬሎ ጋር እንደተገናኘ

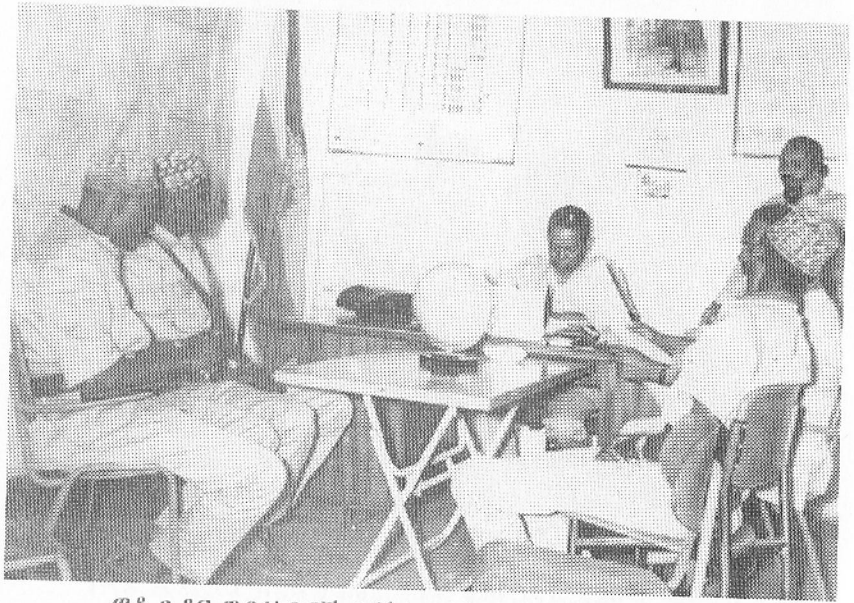

ዋቆ ጉቶና ግብረአበሮቹ በ4ኛ እግረኛ ብርጌድ ጽ/ቤት ተገኝተው
ሀሳባቸውን ሲገልጹ

የዋቆ ጉቶ አንጋቾችና የመሣሪያ ባለሞያች መሣሪያቸውን እንደያዙ

ሜ/ጀኔራል ጃገማ ኬሎ ከባሌ ታላላቅ ባላባቶች መካከል አንዱን ሲያነጋግር

ሜ/ጄኔራል ጃገማ ኬሎ ወደ ሰላማዊ ኑሯቸው የተመለሱትን የአማጽያን ቤተሰቦች ሲጎበኙ

ግራዝማች ዋቆ ሉጎ እና ግብረአበሮቹ አማጽያኑ ይጠቀሙበት የነበረውን መሣሪያ ለሜ/ጄኔራል ጃገማ ኬሎ ሲያሳዩ

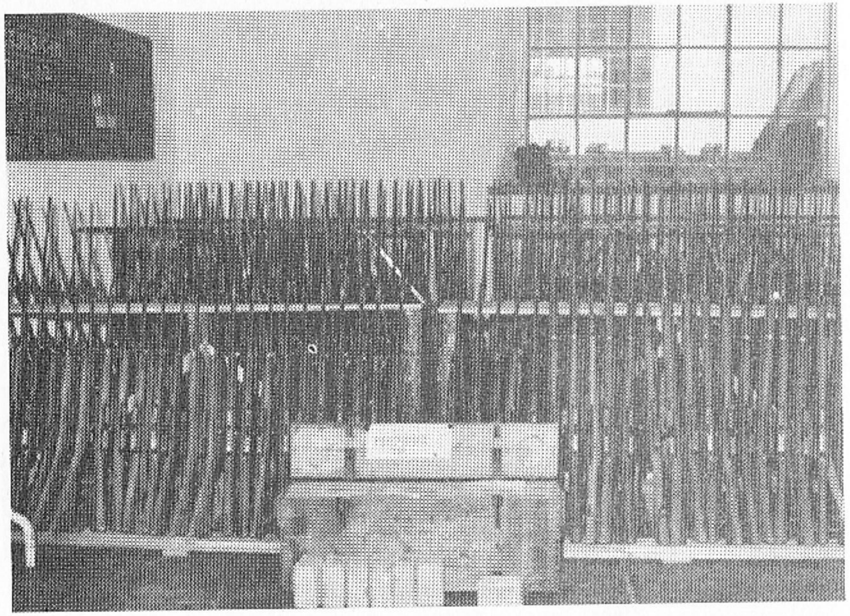

ከባሌ አማጽያን የተማረኩት መሣሪያዎች

ሜ/ጄኔራል ጃገማ ኬሎ ከባሌ አማጽያን የተማረኩትን መሣሪያዎች ሲመለከት

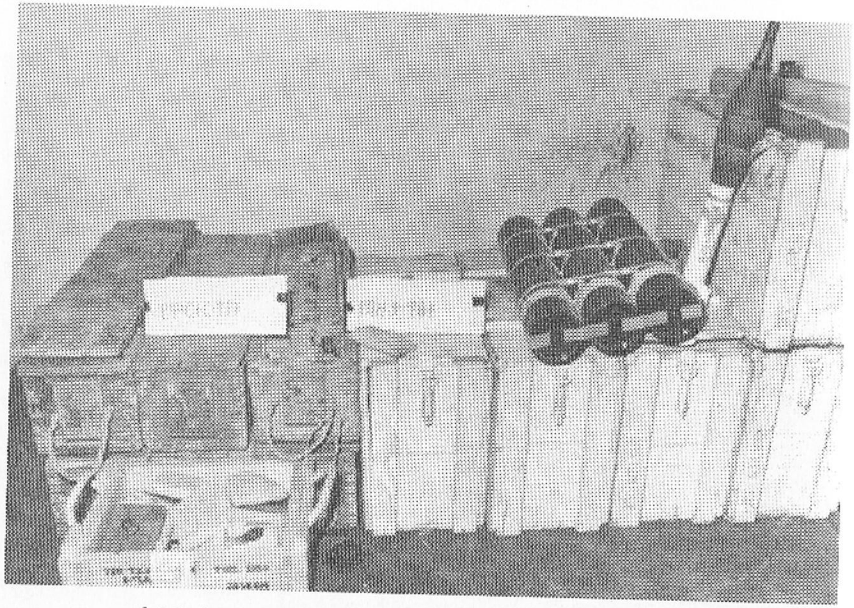

ከባሌ አማጽያን የተማረኩት የሞርታርና የባዙቃ ጥይቶች

ሜ/ጄኔራል ጃገማ ኬሎ በ1962 ዓ.ም. የባሌን ጸጥታ ሲያስከብር በነበረ ጊዜ ከባሌ ባላባቶች ጋር

ሜ/ጄኔራል ጃገማ ኬሎ የባሌውን የዲንሾ ፓርክ አስከልሎ ሲያሳጥር

ሜ/ጄኔራል ጃገማ ኬሎ የባሌን ፓርክ ሲያሳጥር ከሰራዊቱ አባላት ጋር እንጨት ተሸክሞ በማመላለስ ላይ እያለ (በ1963 ዓ.ም.)

ሜ/ ጀኔራል ጃገማ ኬሎ በቀድሞው የባሌ ጠቅላይ ግዛት የቢድሬ ወረዳን ገዢ ፊታውራሪ ገልቹ ቶጌን ሲያነጋግር

ሜጀር ጀኔራል ጃገማ ኬሎ በ4ኛ ብርጌድ ክሊኒክ ወታደራዊ ህሙማንን ሲጠይቅ

ሜ/ጀኔራል ጃገማ ኬሎ በጅማ በተደረገው ታላቅ ወታደራዊ ጉብኝት ላይ

የግርማዊ ንጉሠ ነገሥት ቀዳማዊ ኃይለ ሥላሴ 73ኛ ዓመት የልደት በዓል በአዲሱ የማዘጋጃ ቤት አዳራሽ ሲከበር ሜ/ጀኔራል ጃገማ ኬሎ ከባለቤቱ እና ከከፍተኛ የጦር መኮንኖች ጋር በግብዣ ላይ

ሜ/ጄኔራል ጃገማ ኬሎ የ4ኛ ክፍለጦር አማካሪ የነበሩትን አሜሪካዊ ባሰናበቱበት ወቅት የክፍለጦሩን አርማ ለመታሰቢያ ሲያበረክትላቸው

ሌ/ጄኔራል ጃገማ ኬሎ በ1963 ዓ.ም. በሐረር የቁሉቢ ቅዱስ ገብርኤል በዓል ሲከበር ከንጉሱ፣ ከአልጋ ወራሹ እና ከፓትርያርኩ ጋር የተነሳው

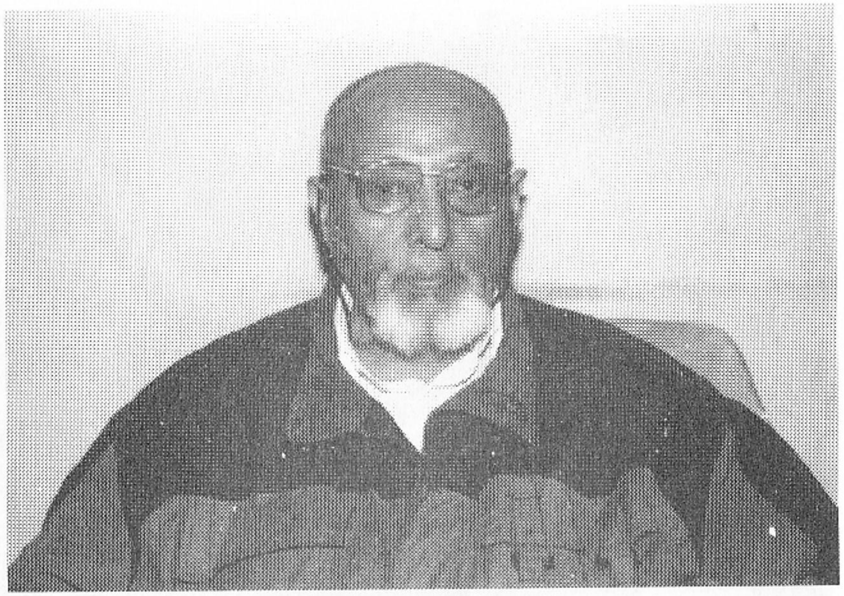

ሌ/ጄኔራል ጃገማ ኬሎ በ1995 ዓ.ም. ባለቤቱ ወ/ሮ አስቴር አስፋው በሞት በተለዩት ጊዜ በሃዘን ላይ እያለ የተነሳው

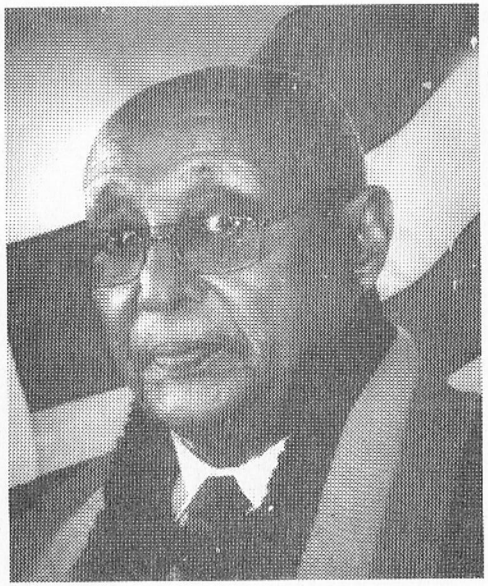

ሌ/ጄኔራል ጃገማ ኬሎ በ1999 ዓ.ም.

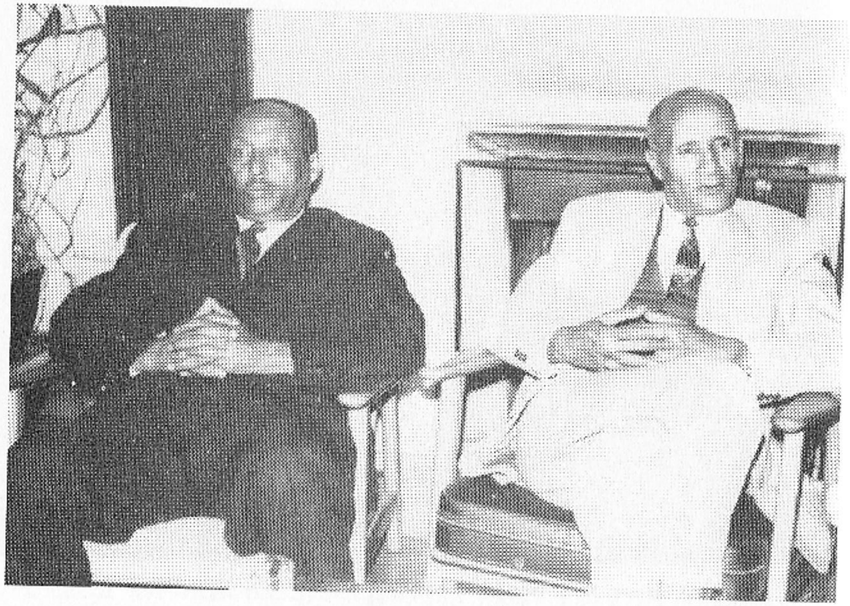

ሌ/ጄኔራል ጃገማ ኬሎ ከባለቤቱ ከወ/ሮ አስቴር አሰፋው እህት ባል
ከአቶ ላቀው ኪሮስ ጋር

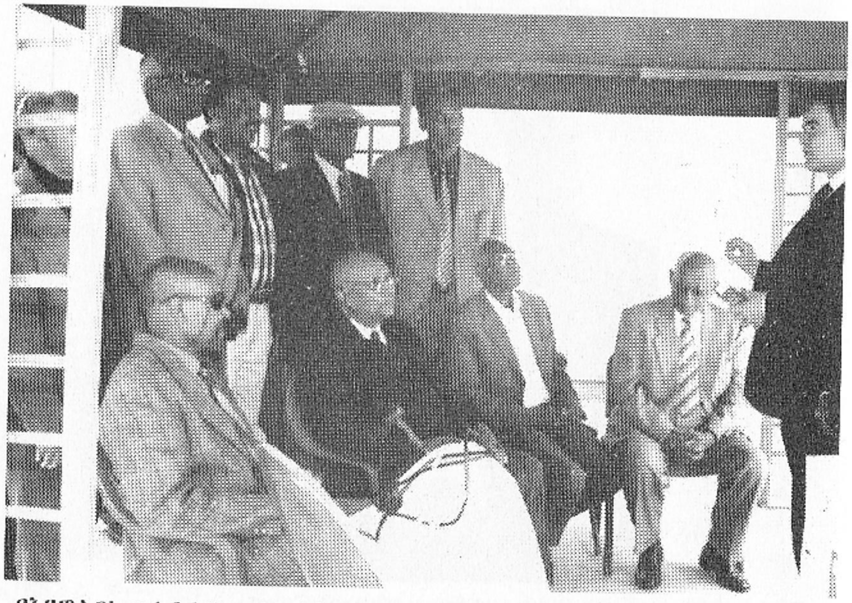

የእንግሊዝ ወታደራዊ ጉዳይ አስፈጻሚ ኮሎኔል ዴቪድ የኢትዮጵያ አንጋፋ የምድር
ጦር ሠራዊት ጡረተኞች ማህበር ፕሬዚደንት ለሆኑት ለሌ/ጄኔራል ጃገማ ኬሎ
በ2000 ዓ.ም. የኮምፒዩተር ስጦታ ሲያበረክቱ

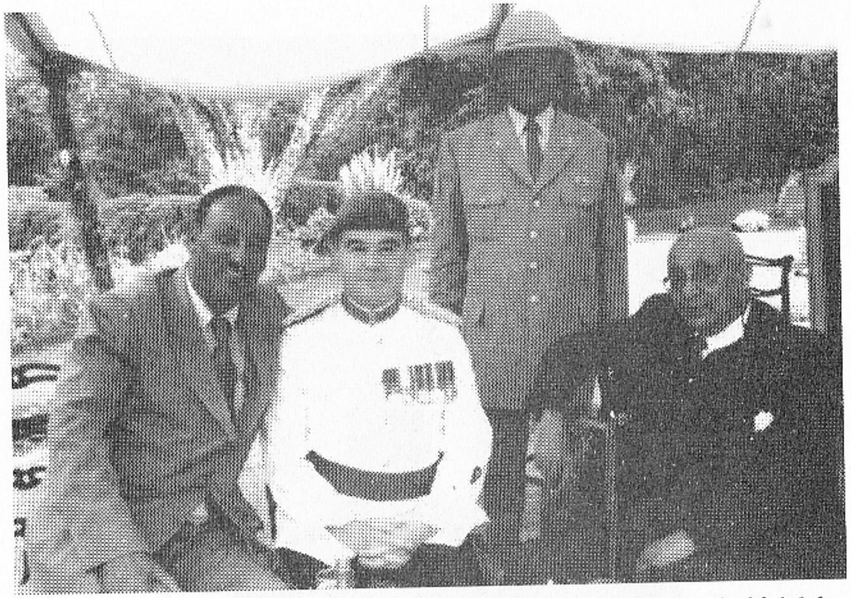

ሌ/ጄኔራል ጃገማ ኬሎ በ2000 ዓ.ም. በአዲስ አበባው የእንግሊዝ ኤምባሲ ከኮሎኔል
ዴቪድ እና ከጄኔራል ዋሲሁን ንጋቱ ጋር ለመታሰቢያ የተነሳው

የደቡብ ኮሪያ ወታደራዊ ኀብኚ ቡድን አባላት ከሌ/ጄኔራል ጃገማ ኬሎ ጋር
በ2000 ዓ.ም. ተገናኝተው ለመታሰቢያ የተነሱት

ሌ/ጀኔራል ጃገማ ኬሎ በ2000 ዓ.ም. በመኖሪያ ቤቱ

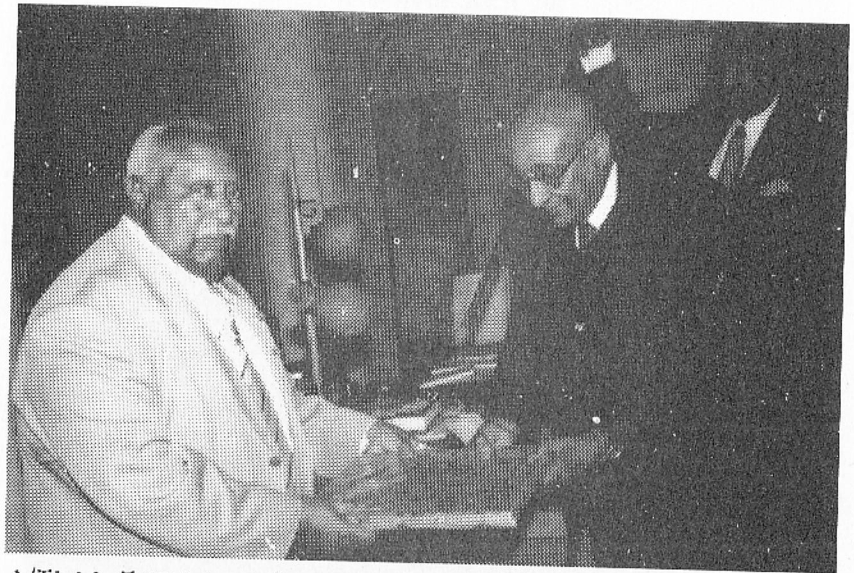

ሌ/ጀኔራል ጃገማ ኬሎ የኢትዮጵያ አንጋፋ የምድር ጦር ሰራዊት ጡረተኞች ማህበር ፕሬዚዳንት በ2000 ዓ.ም. በኢዮቤልዩ ቤተመንግስት ለኢፌዲሪ መንግስት ፕሬዚዳንትና ለማህበሩ የበላይ ጠባቂ ለክቡር አቶ ግርማ ወ/ጊዮርጊስ የማህበሩን አርማ ሲያበረክትላቸው

ሌ/ጀኔራል ጃገማ ኬሎ በጣሊያን ሀገር ከምትኖረው ልጁ ከወ/ሮ ፀዳለ ጃገማ እና ከልጅ ልጁ ከወ/ሪት ሉይዛ ጋቴስኪ ጋር

በጣሊያን ሀገር የምትኖረው የሌ/ጀኔራል ጃገማ ኬሎ ልጅ ወ/ሮ ፀዳለ ጃገማ (ከግራ)፣ ልጇ ወ/ሪት ሉይዛ ጋቴስኪ (ከመሀል) እና ኢጣሊያዊው ባለቤቷ ዶ/ር ካርሎ ጋቴስኪ

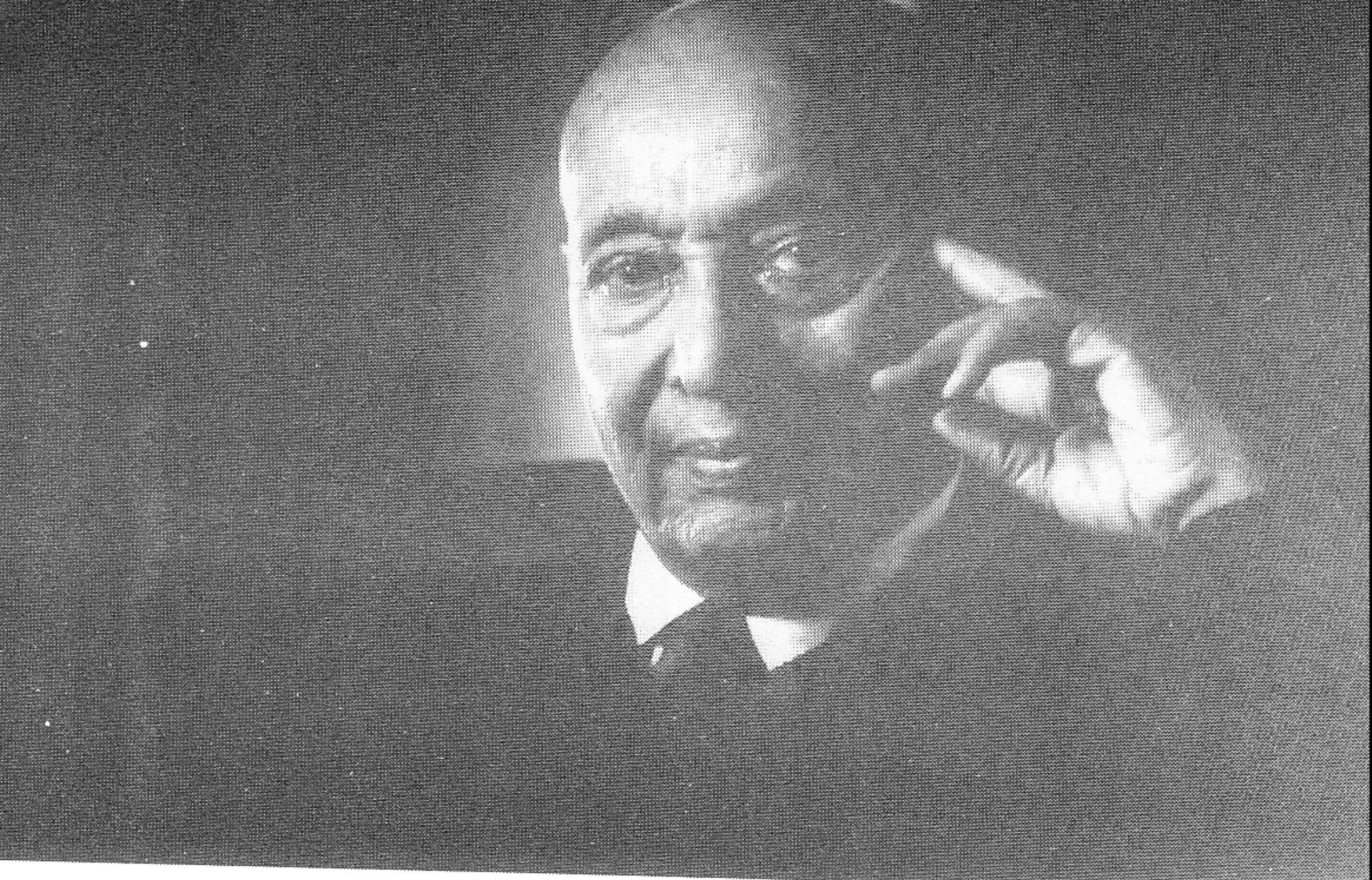

ሌ/ጀኔራል ጃገማ ኬሎ በ2001 ዓ.ም.